PLAIES

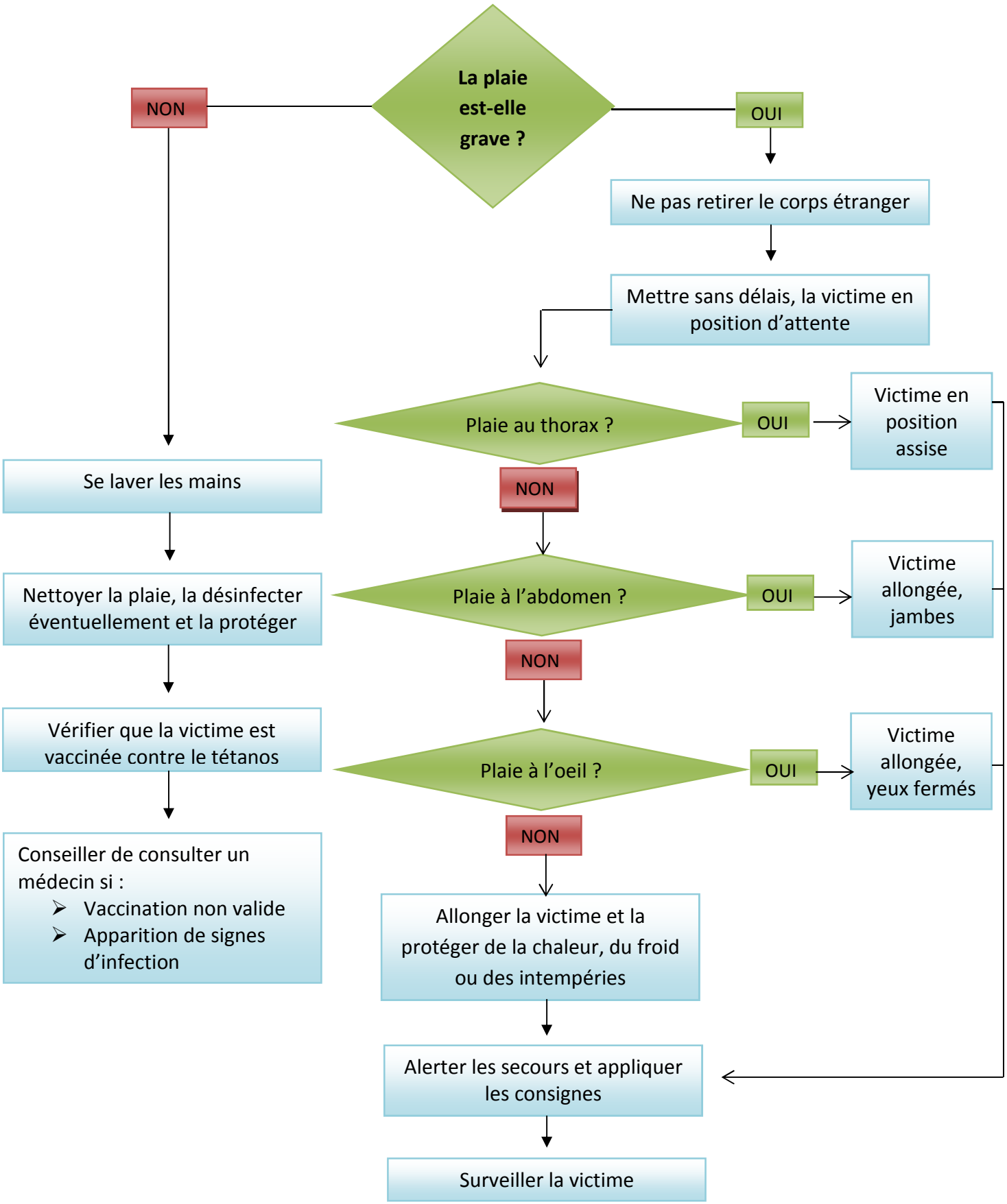
La plaie est-elle grave ?
NON
OUI
Ne pas retirer le corps étranger
Mettre sans délais, la victime en position d'attente
Plaie au thorax ?
OUI
Victime en position assise
NON
Plaie à l'abdomen ?
OUI
Victime allongée, jambes
NON
Plaie à l'oeil ?
OUI
Victime allongée, yeux fermés
NON
Allonger la victime et la protéger de la chaleur, du froid ou des intempéries
Alerter les secours et appliquer les consignes
Surveiller la victime
Se laver les mains
Nettoyer la plaie, la désinfecter éventuellement et la protéger
Vérifier que la victime est vaccinée contre le tétanos
Conseiller de consulter un médecin si :
➢ Vaccination non valide
➢ Apparition de signes d'infection