

# ORGANIGRAMME

## 2025 – 2026

Direction des services départementaux de l'éducation nationale de la Corrèze

Cité Administrative Jean Montalat – BP 314 – 19011 TULLE CEDEX

Tél. : 05 87 01 20 82 – Fax : 05 32 00 13 94

Courrier électronique : [ce.ia19@ac-limoges.fr](mailto:ce.ia19@ac-limoges.fr)

Site Internet : <http://www.ac-limoges.fr/dsden19/>

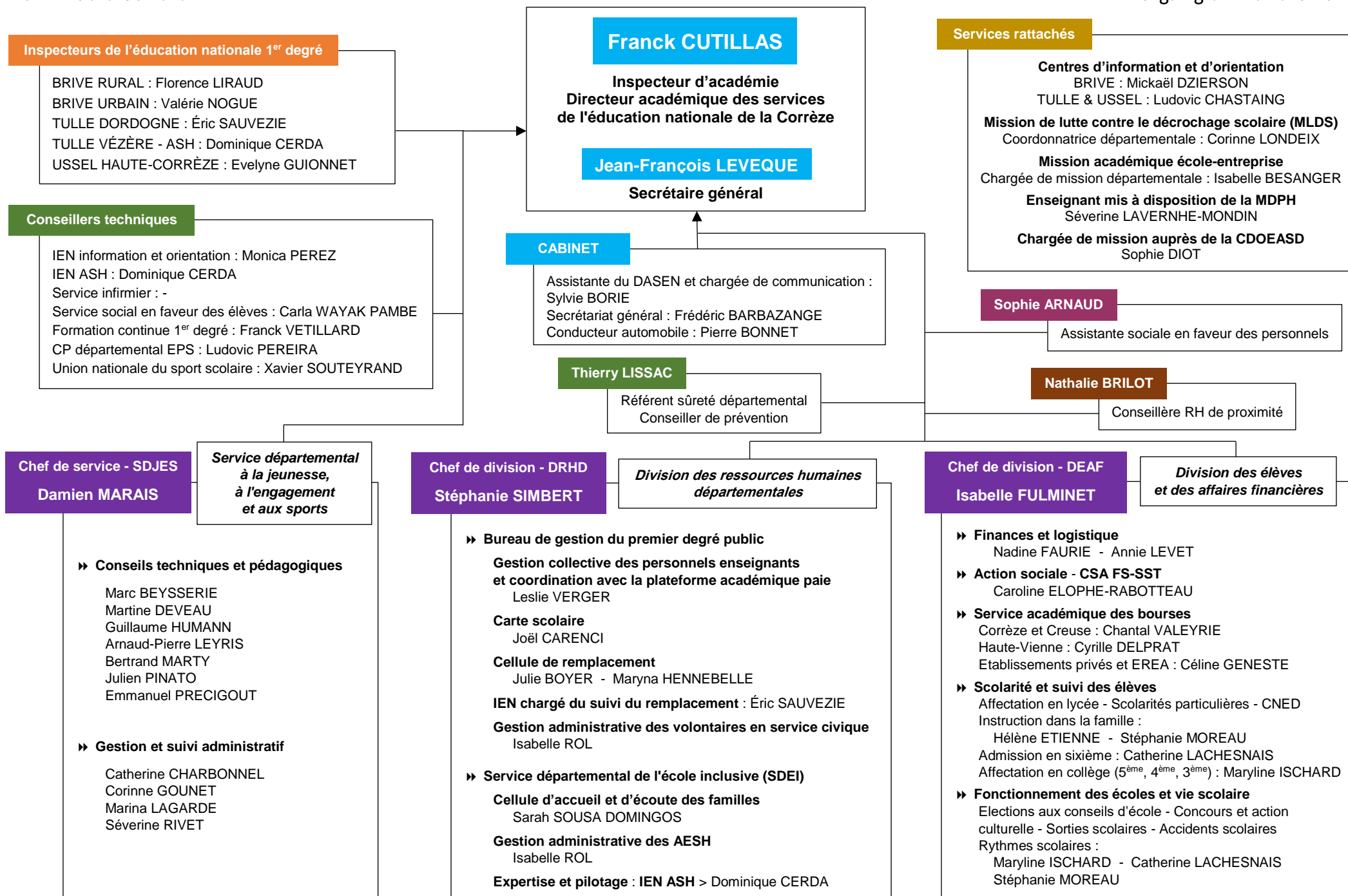

Service / Fonction	Nom	Prénom	Bureau	Téléphone	Fonction / Service
Cabinet	CUTILLAS	Franck	1717		Inspecteur d'académie - directeur académique des services de l'éducation nationale
	LEVEQUE	Jean-François	1715		Secrétaire général
	BORIE	Sylvie	1718	05 87 01 20 20	Assistante de l'IA-DASEN et chargée de communication
	BARBAZANGE	Frédéric	1716	05 87 01 20 23	Secrétariat du secrétaire général
	BONNET	Pierre	1704	05 87 01 20 25	Chauffeur
	Standard			05 87 01 20 82	
	FAX			05 32 00 13 94	
Division des ressources humaines départementales (DRHD)	SIMBERT	Stéphanie	1608	05 87 01 20 57	Responsable de la division
	CARENCI	Joël	1607	05 87 01 20 68	Bureau de gestion du premier degré public
	VERGER	Leslie	1609	05 87 01 20 56	Bureau de gestion du premier degré public
	BOYER	Julie	1610	05 87 01 21 27	Bureau de gestion du premier degré public
	HENNEBELLE	Maryna	1610	05 87 01 21 28	> Cellule de remplacement
	Cellule de remplacement			05 87 01 20 81	Bureau de gestion du premier degré public
	Cellule mouvement			05 87 01 20 63	Bureau de gestion du premier degré public
	ROL	Isabelle	1611	05 87 01 20 60	Service départemental de l'école inclusive (SDEI)
	SOUSA DOMINGOS	Sarah	1520	05 87 01 20 78	Service départemental de l'école inclusive (SDEI)
	Cellule d'écoute des familles			05 87 01 20 80	Service départemental de l'école inclusive (SDEI)
Division des élèves et des affaires financières (DEAF)	FULMINET	Isabelle	1620	05 87 01 20 76	Responsable de la division
	ETIENNE	Hélène	1623	05 87 01 20 65	Scolarité et suivi des élèves
	ISCHARD	Maryline	1622	05 87 01 21 02	Scolarité et suivi des élèves Fonctionnement des écoles et vie scolaire
	LACHESNAIS	Catherine	1621	05 87 01 20 66	Scolarité et suivi des élèves Fonctionnement des écoles et vie scolaire
	DELPRAT	Cyrille	1619	05 87 01 20 72	Service académique des bourses - Haute-Vienne
	GENESTE	Céline	1618	05 87 01 20 71	Service académique des bourses - Ets privés et EREA
	VALEYRIE	Chantal	1619	05 87 01 20 54	Service académique des bourses - Corrèze et Creuse
	Cellule bourses			05 87 01 20 73	Service académique des bourses
	FAURIE	Nadine	1617	05 87 01 20 64	Finances et logistique
	LEVET	Annie	1612	05 87 01 20 49	Finances et logistique
	ELOPHE-RABOTTEAU	Caroline	1616	05 87 01 20 61	Action sociale - CSA FS-SST
Conseillères techniques de l'IA-DASEN	-	-	1605	05 87 01 20 27	Infirmière conseillère technique - service de promotion de la santé en faveur des élèves
	PEREZ	Monica	1701	05 87 01 20 28	Inspectrice de l'éducation nationale chargée de l'information et de l'orientation
	WAYAK PAMBE	Carla	1601	05 87 01 20 31	Conseillère technique de service social - responsable du service social en faveur des élèves
Secrétariat des conseillères techniques	MOREAU	Stéphanie	1603	05 87 01 20 29	Secrétariat de l'IEN-IO - DEAF
	PITOUT	Laetitia	1602	05 87 01 20 32	Secrétariat du service social en faveur des élèves
	VIEIRA	Georges	1606	05 87 01 21 38	Secrétariat de l'infirmière CT
Conseillère RH de proximité	BRILLOT	Nathalie	1512	05 87 01 20 39	
Equipe mobile de sécurité	LISSAC	Thierry	1719	05 87 01 21 03	Référent sûreté départemental Conseiller de prévention départemental
Chargée de mission secourisme	CHAUMEIL	Mireille	1501	05 87 01 20 24	
Chargée de mission école-entreprise	BESANGER	Isabelle	1519	05 87 01 20 30	
Service social en faveur des personnels	ARNAUD	Sophie	1506	05 87 01 20 33	Assistante sociale
Conseiller pédagogique départemental EPS	PEREIRA	Ludovic	1509	05 87 01 20 34	Chargé de mission rythmes scolaires
Chargé de mission formation continue	VETILLARD	Franck	1520	05 87 01 20 55	
Union nationale du sport scolaire (UNSS)	SOUTEYRAND	Xavier	1507	05 87 01 20 37	Conseiller technique
	ROSSIGNOL	Nathalie	1508	05 87 01 20 38	Secrétariat

CENTRES MEDICO-SCOLAIRES		
Lieu	Coordonnées	Secrétaire
<b>BRIVE</b>	122 rue Pierre Chaumeil - 19100 BRIVE - Tél. : 05 55 24 29 11 - <a href="mailto:cms.brive@ac-limoges.fr">cms.brive@ac-limoges.fr</a>	Diane ESCURAT
<b>TULLE</b>	5 rue Louisa Paulin - 19000 TULLE - Tél. : 05 55 29 91 76 - <a href="mailto:cms.tulle@ac-limoges.fr">cms.tulle@ac-limoges.fr</a>	Georges VIEIRA

Circonscription	Nom	Prénom	Téléphone	Fonction
<b>BRIVE RURAL</b>  2 rue Dumyrat 19100 BRIVE <a href="mailto:ce.0190051c@ac-limoges.fr">ce.0190051c@ac-limoges.fr</a>	LIRAUD	Florence	05 87 01 20 84	Inspectrice de l'éducation nationale
	VARRON	Anne-Laure	05 87 01 20 90	Conseillère pédagogique
	MARTIAL	Vanessa	05 87 01 20 86	Conseillère pédagogique - assistante de prévention
	ESPINASSE	Justine	05 87 01 20 85	Conseillère pédagogique
	LABARRE	Elisabeth	05 87 01 20 87	Enseignant référent pour les usages du numérique
<b>BRIVE URBAIN</b>  2 rue Dumyrat 19100 BRIVE <a href="mailto:ce.0190694b@ac-limoges.fr">ce.0190694b@ac-limoges.fr</a>	NOGUE	Valérie	05 87 01 20 84	Inspectrice de l'éducation nationale
	BOURGES	Hélène	05 87 01 20 35	Conseillère pédagogique
	FALGUIERES	Corinne	05 87 01 20 91	Conseillère pédagogique - coordination REP+
	CLOS	Stéphane	05 87 01 20 92	Conseiller pédagogique - assistant de prévention
	CONSTANTY	Anne	05 87 01 21 04	Référente langues vivantes
	JUGY	Isabelle	05 87 01 20 93	Enseignant référent pour les usages du numérique
Secrétariat	BARTHELEMY	Sandra	05 87 01 20 84	Secrétaire IEN Brive-rural et Brive-urbain
FAX			05 32 00 13 94	
<b>TULLE DORDOGNE</b>  Cité Administrative Jean Montalat BP 314 19011 TULLE CEDEX <a href="mailto:ce.0190052d@ac-limoges.fr">ce.0190052d@ac-limoges.fr</a>	SAUVEZIE	Eric	05 87 01 20 50	Inspecteur de l'éducation nationale
	PEYRONIE	Sandrine	05 87 01 20 53	Conseillère pédagogique
	BOUSQUET	David	05 87 01 20 52	Conseiller pédagogique - assistant de prévention
	MONS	Carole	05 87 01 20 43	Conseillère pédagogique
<b>TULLE VÈZÈRE ASH</b>  Cité Administrative Jean Montalat BP 314 19011 TULLE CEDEX <a href="mailto:ce.0190053e@ac-limoges.fr">ce.0190053e@ac-limoges.fr</a>	CERDA	Dominique	05 87 01 20 40	Inspectrice de l'éducation nationale
	VIGUIER	Carine	05 87 01 20 58	Conseillère pédagogique - assistante de prévention
	DOULCET	Isabelle	05 87 01 20 46	Conseillère pédagogique
	KROUIT	Laurati	05 87 01 20 42	Conseillère pédagogique ASH
	PRADIGNAC	Cécile	05 87 01 20 41	Enseignante ressource autisme
	DIOT	Sophie	05 87 01 20 47	Chargée de mission auprès de la CDOEASD
	SOUSA DOMINGOS	Sarah	05 87 01 20 78	Chargée de mission ASH
	HAVARD	Laurent	05 87 01 20 36	Enseignant référent pour les usages du numérique ASH
Secrétariat	MOULIN	Laura	05 87 01 20 48	Enseignant référent pour les usages du numérique IEN Tulle-Dordogne et Tulle-Vézère
	BEYSSEN	Angélique	05 87 01 20 51	Secrétaire IEN Tulle-Dordogne et Tulle-Vézère
FAX			05 32 00 13 94	
<b>USSEL HAUTE-CORRÈZE</b>  École Jean Jaurès 44 bd du Dr Goudounèche 19200 USSEL <a href="mailto:ce.0190055g@ac-limoges.fr">ce.0190055g@ac-limoges.fr</a>	GUIONNET	Evelyne	05 87 01 20 96	Inspectrice de l'éducation nationale
	CARAZ	Marianne	05 87 01 20 97	Secrétaire
	BARRAUD	Olivier	05 87 01 21 00	Conseiller pédagogique
	COUCHOURON	Valérie	05 87 01 20 98	Conseillère pédagogique - assistante de prévention
	PETIT	Elisa	05 87 01 20 99	Conseillère pédagogique
	GARDON	Céline	05 87 01 20 95	Enseignant référent pour les usages du numérique
FAX			05 32 00 13 94	

CENTRES D'INFORMATION ET D'ORIENTATION			
Lieu	Adresse	Téléphone	Directeur
<b>BRIVE</b>	5 rue Paul Dejean - 19100 BRIVE	05 87 01 21 19	Mickaël DZIERSON
<b>TULLE</b>	18 avenue Victor Hugo - 19000 TULLE		Ludovic CHASTAING
<b>USSEL</b>	20 rue de la Civadière - 19200 USSEL		

**Service départemental à la jeunesse, à l'engagement et aux sports**

Nom	Bureau	Téléphone fixe	Téléphone portable	Fonction
BEYSSERIE Marc	1708	05 87 01 21 14	06 86 82 15 75	Conseiller technique et pédagogique sports
CHARBONNEL Catherine	1708	05 87 01 21 11		Gestionnaire administrative sports et gestion financière
DEVEAU Martine	1706	05 87 01 21 09	06 18 27 43 79	Conseillère technique et pédagogique jeunesse et éducation populaire
GOUNET Corinne	1707	05 87 01 20 59		Gestionnaire administrative engagement
HUMANN Guillaume	1711	05 87 01 21 13	06 18 27 52 77	Conseiller technique et pédagogique jeunesse et éducation populaire
LAGARDE Marina	1709	05 87 01 21 12		Secrétaire du service départemental JES et du chef de service
LEYRIS Arnaud-Pierre	1703	05 87 01 21 06	06 87 08 56 93	Conseiller technique et pédagogique jeunesse et éducation populaire
MARAIS Damien	1705	05 87 01 21 15	07 84 08 35 08	Chef de service
MARTY Bertrand	1702	05 87 01 21 08	06 34 43 28 89	Conseiller technique et pédagogique sports
PINATO Julien	1707	05 87 01 20 74	07 77 92 56 64	Conseiller technique et pédagogique jeunesse et éducation populaire Chef de projet Service national universel
PRÉCIGOUT Emmanuel	1702	05 87 01 21 16	06 28 46 32 74	Conseiller technique et pédagogique sports
RIVET Séverine	1710	05 87 01 21 10		Gestionnaire administrative jeunesse et éducation populaire